

RESIDENCE **HILL**

RESIDENCE HILL İLE **KOLAY YAŞAM**





RESIDENCE

HILL

"kolay yaşam"

EN RAHAT 1+1'LER  
YENİ KONFORLAR

HAYATINIZA  
SUNUYOR



KOLAY ULAŖIMLA  
İSTEDİĐİNİZ MESAFE ÇOK YAKIN



#### KABA YAPI İLE İLGİLİ HUSUSLAR

1. Binalar betonarme sistem olup radye temel ve tünel kalıp sistemle inşa,
2. Dış duvarlar tuğla duvar, iç duvarlar ise betonarme perde ve tuğla duvar,
3. Dış cepheler silikon esaslı, suya dayanıklı dış cephe boyası veya muadili,
4. Bina bodrumlarında perde duvarlara dışarıdan su yalıtımı,
5. Bina dış cephesi izolasyon malzemesi ile mantolanarak ısı izolasyonu,
6. Katlar arası yalıtım kullanılacaktır.

#### İNŞAAT SİSTEMİ

1. Bloklarda radye temel ve tünel kalıp sistemi uygulanacaktır.





# BİZDEN

Yeni bir projeyi hayata sunmaktan son derece mutluyuz. Bugüne kadar Dağ Mühendisliği tercih eden değerli müşterilerimize sonsuz şükranlarımızı sunuyoruz. Yeni bir soluk ve yeni bir hayatın rengiyle yine karşınızdayız.

Residence Hill ile Konya'da bir ilke daha imza atıyoruz.

Süreceğiniz keyifli yaşamın yeni adresi Residence Hill'de hayatınızı kolaylaştıracak her şey düşünüldü.

İstanbul yoluna sıfır ve en hareketli bölgede kuracağımız yeni yaşam tarzı geleceğe yatırım yapmak isteyenlerin de ilk adresi olacak. Eve temizlik hizmetinden çiçek ve hediye organizasyonuna, veteriner danışmanlığı hizmetinden spor ve fitness danışmanlık hizmetlerine kadar Residence Hill'de yok yok. Önem verdiğimiz bir başka konu da çevre düzenlemesi ve sosyal yapılar. Residence Hill'de havuz, fitness salonu, sauna odaları v.s. yer alırken spor yapabileceğiniz geniş yürüme alanlarını da unutmadık.

Kısaca hayatınıza yeni keyifler katmaya kararlıyız. Dağ Mühendislik güvencesiyle Residence Hill'de iyi günlerde oturun.



İSTEDİĞİNİZ HERŞEY  
KAPINIZDA

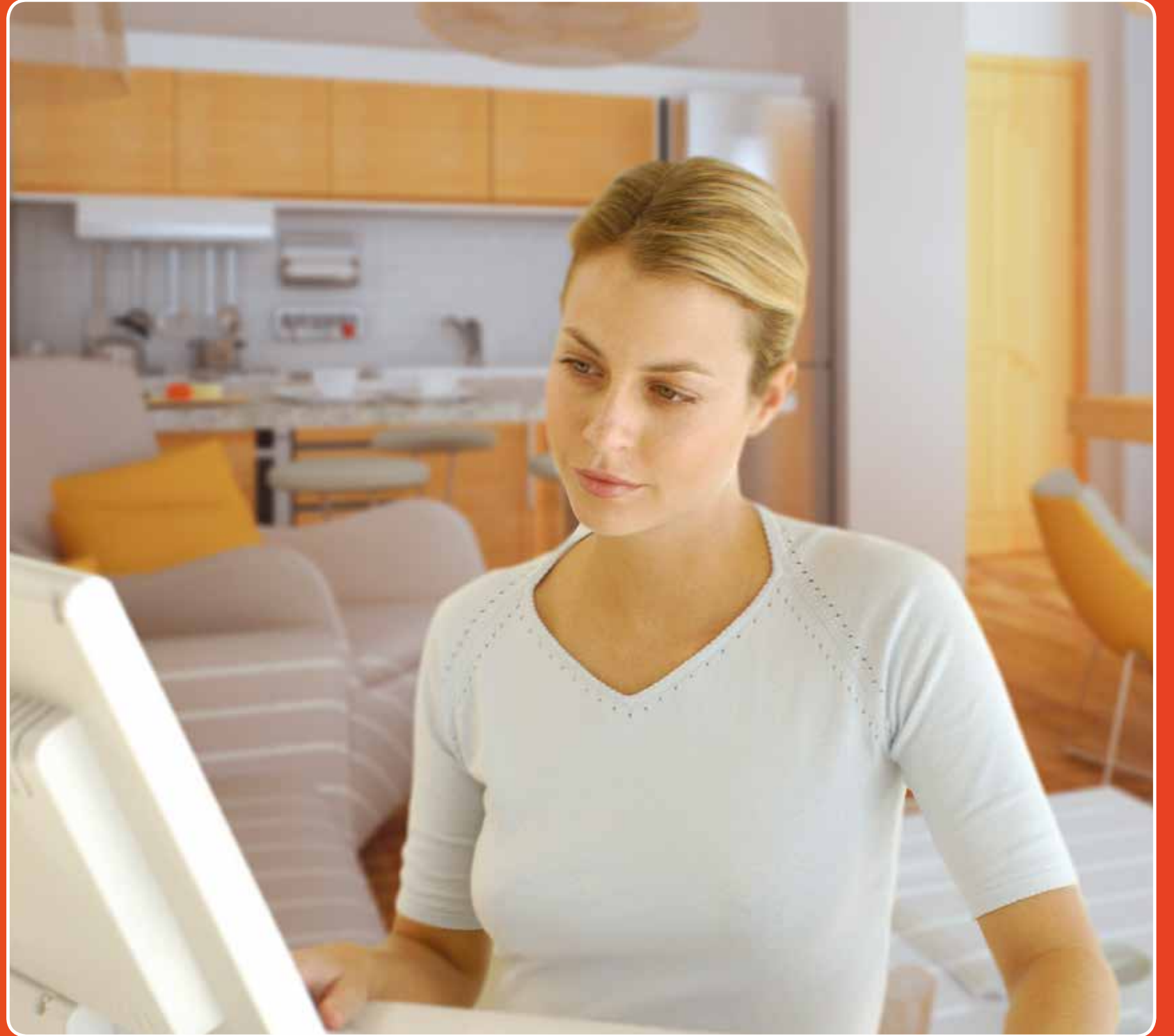





NEREDE HANGİ FİLM  
GÖSTERİMDE YA DA  
MİSAFİRLERİNİZİ AĞIRLAYACAĞINIZ  
RESTORANDA KARARSIZ MI KALDINIZ?  
ÇOK KOLAY

# HER ZAMAN OLDUĞU GİBİ KALİTE YİNE ÖN PLANDA



# MÜŞTERİSİNE HEP KAZANDIRAN MARKA



BÜTÇENİZE UYGUN BİR ARAÇ  
ARİYORSUNUZ AMA  
BULAMIYORSUNUZ  
YANINIZDAYIZ

## GENEL BLOK GİRİŞLERİ

1. Döşeme ve basamaklar mermer kaplanacak, duvarlar alçı sıva üzeri plastik boya,
2. Dış giriş merdivenleri mermer olarak yapılacak aynı malzeme rüzgarlığa kadar devam edecek,
3. Asansör kenarları mermer kaplama (veya muadili),
4. Merdiven otomatığı fotoselli,
5. Tesisat kapakları,
6. Blok girişlerinde her daireye ait, suntalam veya muadili posta kutuları,
7. Blok girişlerine alüminyum kapı (veya muadili) takılacaktır.





İLGİNÇ LEZZETLER PEŞİNDE  
KOŞUYORSUNUZ, YORULMAYIN HEMEN  
YARDIMCI OLALIM.



#### ANTRE VE KORİDOR

1. Döşeme kaplaması :  
seramik kaplama veya  
laminat parke kaplama  
(TSE belgeli)
2. Duvar kaplaması : vinil  
veya boyanabilir duvar  
kağıdı kaplama
3. Tavan kaplaması : saten  
alçı sıva üzeri plastik boya  
(TSE belgeli)



ÖZEL ŞOFÖRÜNÜZ HAZIR



UÇAK BİLETİ İÇİN  
ZAMAN HARCAMAYIN



İSTER OTURUN  
İSTER KİRAYA VERİN,  
SONUÇTA  
KAZANÇLISINIZ.





AKŞAMA DÜĞÜN VAR AMA  
KUYUMCUYA GİDEMİYORSANIZ  
KUYUMCUYU BİZ AYAĞINIZA  
GETİRELİM



KURU TEMİZLEME İÇİN  
BİR TELEFON YETERLİ



BU YIL SİZE  
BEĞENECEĞİNİZ  
YERDE GÜZEL  
BİR TATİL YAŞATMAK  
İSTESEK  
NE DERSİNİZ?



## SİTE GENEL BİLGİLERİ

1. Sistemin ihtiyacı olan güçte elektrik enerjisinin temini ile ilgili alt yapı işleri yapılacak ve beslenme hatları çekilecektir. Blok girişleri, blok sahanlıkları, çevre aydınlatmaları için zaman saati veya fotoselli gözler,
2. Gerekli kapasitede yapılacak şebeke suyu depolarından hidroforla dairelere su temini,
3. Telefon şebeke alt yapısı,
4. Site içi yollar ve açık otoparklar,
5. Rekreasyon alanları,
6. Siteye ait sosyal tesis yapılacak, sosyal tesisin içerisinde fitness alanı, sauna, soyunma odaları, duş, wc, yüzme havuzu,
7. Site çevresi duvarlarla veya tel çitle çevrili en az 1 adet kontrol noktası,
8. Sitenin peyzajı günün gereksinmelerine uygun olarak yaptırılıp, sulama sistemi,
9. İnternet altyapısı,
10. Blok girişlerine sesli diyafon sistemi,
11. Bina tv tesisatları tv sistemine göre uygulama,
12. Projesine uygun doğalgaz alt yapısı oluşturulacaktır.



EVİNİZDEKİ İŞLER  
CANINIZI SIKMASIN, KOLAY

İÇ VE DIŞ  
MEKANLARDAKİ  
RENK UYUMLARINA  
BİR GÖZ ATIN.



# HUZURLU BİR YAŞAMIN PAYLAŞILDIĞI MEKÂNLAR



DİYET YAPIYORSUNUZ AMA  
KİLO VEREMİYORSUNUZ  
UZMAN HEKİM KARŞINIZDA



EVLİLİK YILDÖNÜMÜMÜZDE  
EŞİNİZE HEDİYESİNİ BİZ ULAŞTIRALIM







#### SALON + MUTFAK

1. Döşeme kaplaması : laminat parke ( tse belgeli)
2. Duvar kaplaması : vinil veya boyanabilir duvar kağıdı kaplama,
3. Tavan kaplaması : saten alçı siva üzeri plastik boya ( TSE belgeli),
2. Duvar kaplaması : vinil veya boyanabilir duvar kağıdı kaplama,
4. Tezgahla dolap arası seramik kaplama,
5. Mutfak dolabı : PVC veya laminat dolap kapak - ları, sunta lam dolap gövdesi, granit tezgah veya muadili. Dolap içine ankastre fırın, set üstü ocak, davlumbaz takılacaktır.



MUSLUKLARINIZ BOZULMUŞ  
OLABİLİR SORUN ETMEYİN  
ARIZA YAPAN BUZDOLABINIZ  
İÇİN SERVİSİ HEMEN  
GÖNDERİYORUZ



TEKNOLOJİ KONUSUNDA BİR ŞEYİ  
MERAK ETTİNİZ  
HEMEN CEVAP VERİYORUZ  
BİLGİSAYARINIZDAKİ  
SORUNU DERT ETMEYİN



EVİNİZDEKİ ŞİRİN DOSTUNUZLA  
İLGİLİ BİR SORUN MU VAR ?  
VETERİNER SİZ BEKLİYOR.

# EN RAHAT 1+1'LER HAYATINIZA YENİ KONFORLAR SUNUYOR.

## BALKON

1. Döşeme kaplaması : seramik kaplama (TSE belgeli)
2. Duvar kaplaması : silikon esaslı suya dayanıklı dış cephe boyası
3. Tavan kaplaması : silikon esaslı suya dayanıklı dış cephe boyası (TSE belgeli)



SPOR VE FİTNESS KONUSUNDA  
MERAK ETTİKLERİNİZ VAR İSE  
HEMEN CEVAPLAYALIM

### YATAK ODASI

1. Döşeme kaplaması : laminat parke (TSE belgeli)
2. Duvar kaplaması : saten alçı üzeri plastik boya
3. Tavan kaplaması : saten alçı sıva üzeri plastik boya (TSE belgeli)



BUGÜN AİLENİZLE EĞLENMEK  
İSTEDİĞİNİZDE KARARSIZ KALMAYIN



BU YILIN MODASI NE?  
ÖĞRENMEK İSTER MİSİNİZ?

RESIDENCE **HILL**

RESIDENCE HILL **19**



DÜNYANIN 40 ÜLKESİNDEKİ 100  
HAVALİMANINDA 'LOUNGE' YANI VİP  
AYRICALIĞIYLA SİZİ AĞIRLAYALIM



DOKTOR, ECZANE, GÖRÜNTÜLEME  
MERKEZİ VE HASTANELERLE İLGİLİ  
KONULARDA SİZİ AYDINLATALIM



SAĞLIKLA İLGİLİ ACİL  
DURUMLARDA YANI BAŞINIZDAYIZ



BU ŐIRİN  
DÜNYADA  
ÇOK RAHAT  
EDECEKSİNİZ.

#### BANYO

1. Döşeme kaplaması : seramik kaplama (TSE belgeli)
2. Duvar kaplaması : asma tavana kadar seramik kaplama (TSE belgeli)
3. Tavan kaplaması : alüminyum asma tavan veya muadili
4. Duş teknesi ve kabin (TSE belgeli)
5. Banyoda hilton lavabo olacaktır.

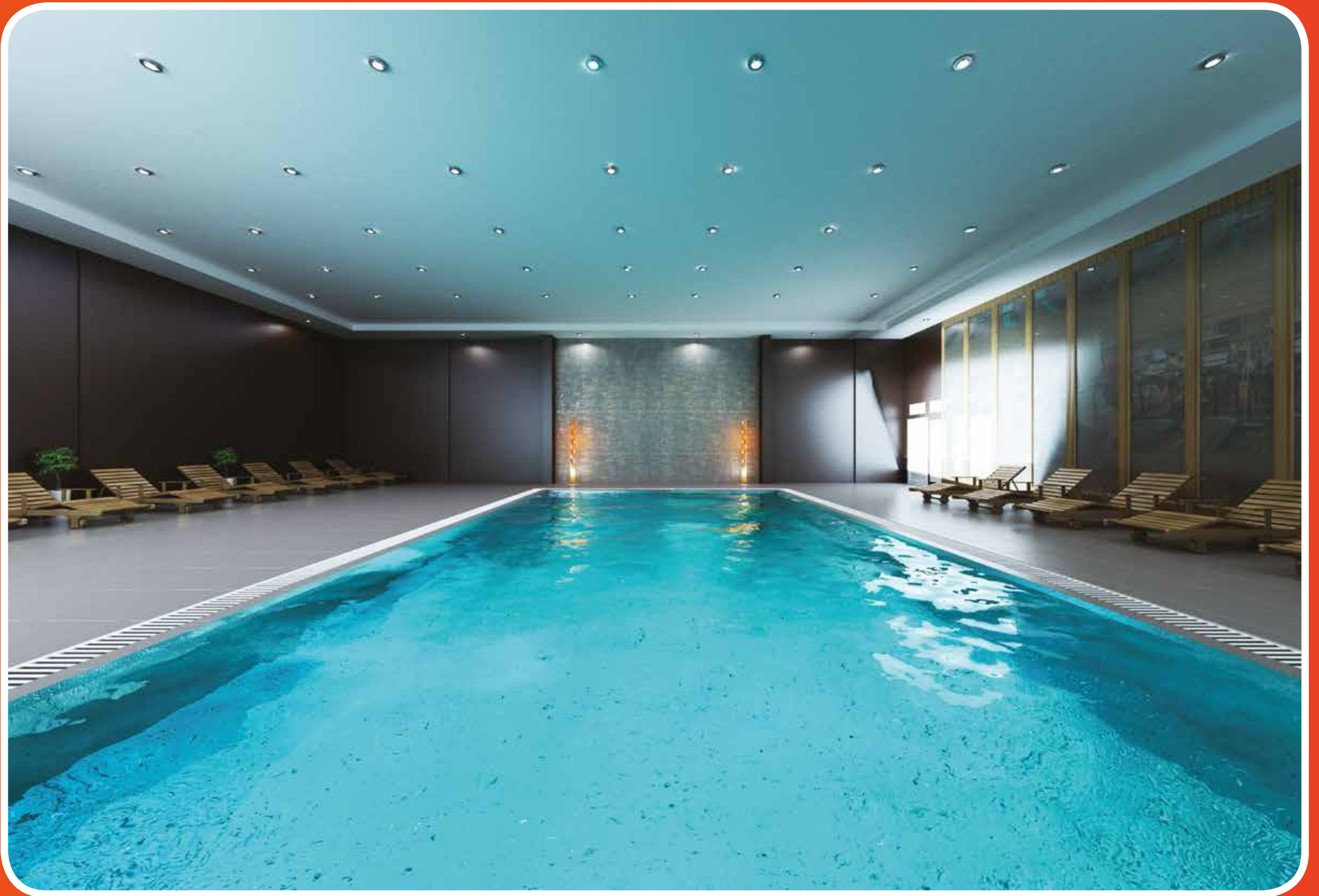

SPOR YAPIN, DİNLENİN,  
YÜZÜN, HUZURLU OLUN .





TEDAVI GÖRDÜĞÜNÜZ SAĞLIK  
KURULUŞUNDAN EVİNİZE ULAŞIMI  
SORUN ETMEYİN



İSTEDİĞİNİZ  
HERŞEY KAPINIZDA

HER ALANDA KENDİNİZİ  
RAHAT HİSSEDEKSİNİZ.





BU YAŞAMDA HERŞEY  
DÜŞÜNÜLDÜ

YEŞİL DOKU İÇİNDE ALACAĞINIZ  
HER NEFESİ ŞİMDİ DAHA  
FARKLI HİSSEDECEKSİNİZ...



\* **OTOGAR** 5 DAKİKA  
**S.Ü. KAMPÜS** 5 DAKİKA **HAVALANI** 15 DAKİKA  
**NALÇACI** 20 DAKİKA



\* Yukarıda Belirtilen süreler bilgi amaçlı olup trafik ve yol durumuna göre değişik gösterebilir.

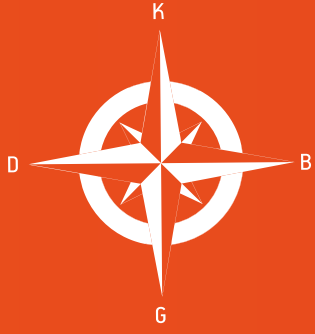

KOLAY ULAŖIMLA  
İSTEDİĐİNİZ MESAFE ÇOK YAKIN.







# KAT PLANI

DAİRE NET ALANI

51.91 M<sup>2</sup>

DAİRE BÜRÜT ALANI

68.33 M<sup>2</sup>

1	SALON	27.45
2	YATAK ODASI	12.15
3	BANYO	4.29
4	BALKON	8.02

Net metre karelere sıva dahil edilmemiştir.



Brüt alana merdiven kovası, asansör, duvarlar, her türlü baca, kat holü ve yangın merdiveni dahildir. Yukarıdaki ölçüler duvardan duvara alan ölçüleridir.

BACK  UP  
*Concierge*

ALACAĐINIZ  
ÖZEL HİZMETLER  
BACK-UP  
GÜVENCESİNDEDİR.



BÜTÜN BU HİZMETLER  
BACK-UP TARAFINDAN  
7-24 SAAT HİZMETİNİZE  
SUNULMAKTADIR.





BU YÜKSELEN  
DEĞERDE **SİZDE**  
YERİNİZİ ALIN!





# KÂRLI YATIRIMIN YENİ ADRESİ

RESIDENCE **HILL**







KISACA HAYATINIZA YENİ KEYİFLER KATMAYA KARARLIYIZ.  
**DAĞ MÜHENDİSLİK GÜVENCESİYLE**  
RESIDENCE HILL'DE İYİ GÜNLERDE OTURUN.



Bilgilendirme Hizmeti



Taşınma Hizmeti



Gıda Alışverişi ve Her Türlü Teslimat Organizasyonu



Kuru Temizleme Hizmeti



Eve Temizlik Hizmeti



Eve Yemek Hizmeti



Çiçek ve Hediye Gönderimi Organizasyonu



Sinema, Tiyatro, Sergi vb. Kültür Sanat Etkinlikleri ve Restoran Rezervasyonları



Evde Özel Gün, Davet Organizasyonu ve Catering Hizmeti



Veteriner Danışmanlığı Hizmeti



Teknoloji Danışmanlığı ve Teknik Servis Hizmeti



Beyaz Eşya Danışmanlığı ve Teknik Servis Hizmeti



Spor ve Fitness Danışmanlık Hizmeti



Sağlıklı Beslenme Danışmanlığı Hizmeti



Lezzet Danışmanlığı Hizmeti



Stil ve Alışveriş Danışmanlığı Hizmeti



Seyahat Danışmanlığı Hizmeti



İndirimli Özel Şoför Hizmeti



İndirimli Özel Şoförlü Araçlarla Transfer Hizmeti



Lounge Pass Hizmeti



Oto Kiralama Hizmeti



Motor Kiralama Firmaları Bilgilendirme Hizmeti



Otel, Uçak Rezervasyonu ve Bilet Temini



Tıbbi Danışmanlık Hizmeti



Acil Kara Ambulanstı Hizmeti



Evde Doktor Hizmeti



Sağlık Kuruluşlarında Avantajlar Hizmeti

RESIDENCE **HILL**

DAĞ MÜHENDİSLİK GÖRÜNTÜ VE MEKAN ALAN ÖLÇÜLERİNDE DEĞİŞİKLİK YAPMA  
HAKKINI SAKLI TUTAR BU KATALOGDA KULLANILAN TÜM DEKORASYON GÖRSELLERİ  
TEMSİLİ OLARAK KONMUŞ OLUP SATIŞ PAKETİNE DAHİL DEĞİLDİR.

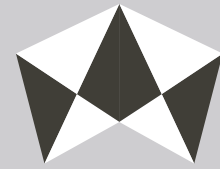

RESIDENCE

HILL

RESIDENCE **HILL**



**DAĞ MÜHENDİSLİK**

DAĞ MÜHENDİSLİK - DM YAPI

Şükran Mh. Başaralı Cd.  
Evliyahan No:38 Kat:1  
Kayalıpark Telekom Arkası Konya

Telefon 1 : 0 332 350 76 82- 0 332 350 87 12

Fax : 0 332 353 83 25

info@dagmuhendislik.com  
bilgi@dagmuhendislik.com  
dagmuhendislik.com